RÉPUBLIQUE FRANÇAISE
Liberté
Égalité
Fraternité

parcoursup
Entrez dans l'enseignement supérieur

Parcoursup 2027 en 3 étapes

Tout ce qu'il faut savoir pour préparer et réussir mon entrée dans l'enseignement supérieur

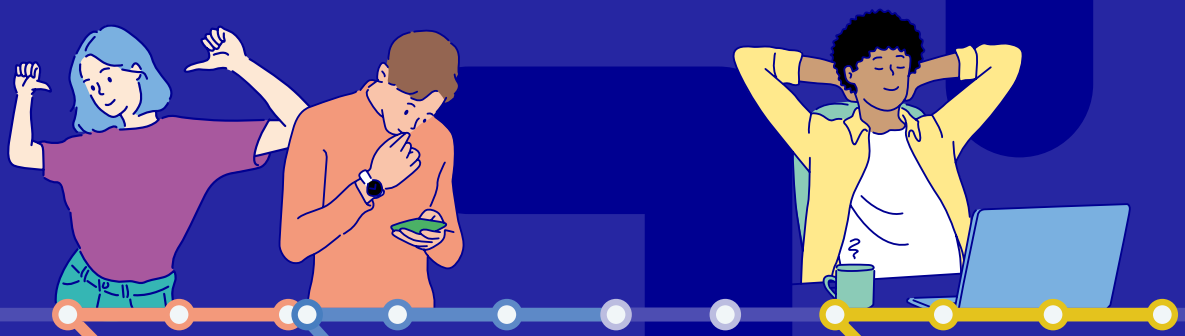

1 Je m'informe et découvre les formations

2 Je m'inscris pour formuler mes vœux et je finalise mon dossier

3 Je reçois les réponses des formations et je décide

parcoursup.gouv.fr

Suivez-nous sur les réseaux sociaux

Conception : Delcom 1 / Mesre. Illustrations : Dzianis Vasilyeu + Autumnn / Adobe Stock

CALENDRIER PARCOURSUP 2026-2027

Parcoursup simplifie vos démarches : 1 seule procédure, 1 seul dossier, 1 seul calendrier

Oct. 2026 — Déc. — Janv. 2027 — Fév. — Mars — Avril — Mai — Juin — Juillet — Août — Sept.

1 Octobre 2026 > janvier 2027
Je m'informe et découvre les formations

Pour préparer votre projet de poursuite d'études, consultez les sites utiles, onisep.fr/avenir-s et parcoursup.gouv.fr. Au sein de votre lycée, échangez avec votre professeur principal et les personnels d'orientation, notamment grâce à l'outil **MonProjetSup :** monprojetsup.fr

Si vous êtes étudiant et que vous souhaitez changer d'orientation, le service orientation de votre établissement peut vous accompagner.

JEUDI 17 DÉCEMBRE 2026 — Ouverture de la carte des formations 2027 sur parcoursup.gouv.fr

Chaque fiche de formation présente les informations nécessaires pour faire vos choix : critères d'examen des candidatures, taux d'accès, taux d'insertion et niveau de salaires des sortants de formation.

2 18 janvier > 11 mars > 1er avril 2027
Je m'inscris pour formuler mes vœux et je finalise mon dossier

DU LUNDI 18 JANVIER AU JEUDI 11 MARS 2027

Inscrivez-vous sur Parcoursup pour créer votre dossier candidat.

Formulez vos vœux : jusqu'à 10 vœux sans obligation de les classer par ordre de préférence. Pour certaines formations vous pouvez également faire des sous-vœux.

Il est également possible d'ajouter 10 vœux supplémentaires pour des formations en apprentissage.

Pour réfléchir à vos vœux et estimer vos possibilités d'admission, consultez le **"simulateur"** des admissions sur la fiche formation.

Dates à retenir :

JEUDI 11 MARS 2027 — Dernier jour pour formuler vos vœux

JEUDI 1er AVRIL 2027 — Dernier jour pour compléter votre dossier et confirmer vos vœux

Sur parcoursup.gouv.fr, des tutos vidéos sont proposés pour vous guider à chaque étape

Conseil — N'attendez pas la dernière minute pour compléter votre dossier. Préparez progressivement les éléments nécessaires pour confirmer vos vœux.

Rappel — Pour les formations en apprentissage, vous pouvez toujours formuler des vœux après le 1er avril 2027.

3 Mardi 1er juin > samedi 10 juillet 2027
Je reçois les réponses des formations et je décide

MARDI 1er JUIN 2027 — Début de la phase d'admission principale
C'est le moment de faire vos choix

→ Consultez dans votre dossier, au fur et à mesure, les propositions d'admission (Oui ou Oui-si) des formations que vous avez demandées.

→ Faites votre choix : vous devez répondre dans les délais à chaque proposition d'admission reçue.

→ **Entre le vendredi 4 juin et le lundi 7 juin 2027 inclus : classez vos vœux en attente.**

Pour vous préparer à la phase d'admission utilisez le site d'entraînement sur parcoursup.gouv.fr

JEUDI 10 JUIN 2027 — Début de la phase complémentaire : vous pouvez formuler jusqu'à 10 nouveaux vœux pour des formations ayant encore des places à proposer

SAMEDI 10 JUILLET 2027 — Fin de la phase principale

JEUDI 9 SEPTEMBRE 2027 — Fin de la phase complémentaire